Revista de arte autoral do coletivo LADO ERRADO nº 1: Modern Kidz Janeiro de 2026. Londrina, Paraná, Brasil.

LADO ERRADO

SEM CÓDIGO DE BARRAS
ZINE FEITA À MÃO
@ladoerrado_

COLETIVO LADOERRADO

ESCOLHA SEU PERSONAGEM

E confira a página de arte de cada um

ALANA GENTIL

Pg. 20 e 21-22

ANDROIDE MARCIANO

Pg. 6 e 15

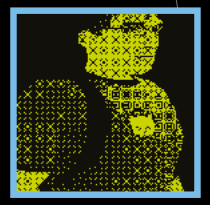

CORACAO

Pg. 7-8

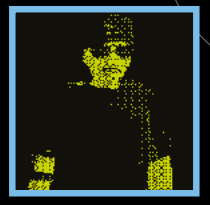

DEMIL

Pg. 10

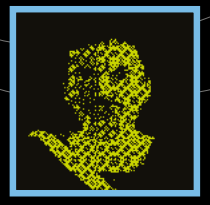

DEVIOUSOCTOPOD

PATRICK O SOL

Pg. 9 e 11

STANLEY MACHADO

Pg. 3-4 e 13-14

LADO ERRADO

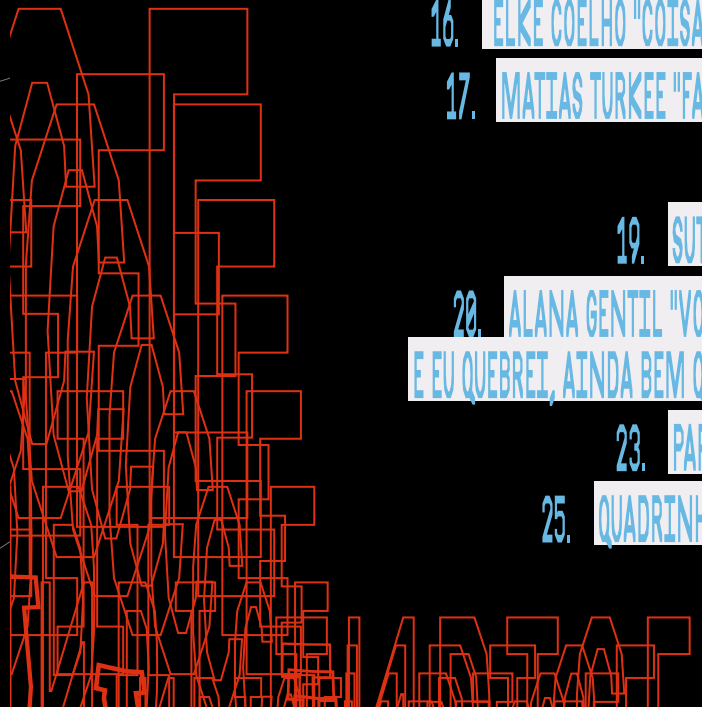

ÍNDICE

03. STANLEY MACHADO "PULA-CATRAKA"
05. ALANA GENTIL & PATRICK O SOL "MANIFESTO"
06. ANDROIDE MARCIANO "BEBE DIABO"
07. CORACAO "MODERN KIDZ VOL. 00001"
09. PATRICK O SOL "NAO VAO SE LIVRAR"
10. DEMIL "PATO EH O KRL!"
11. PATRICK O SOL "COISAS QUE EU ODEIO"
12. RABISKO SPADINI "RABISKO CRIANCAS PUNK"
13. STANLEY MACHADO "CLIMBIG SPORTIVE.RADICALIZATION.AT.THE.POLICE.SURVEILLANCE.STATE"
15. ANDROIDE MARCIANO "MURETA"
16. ELKE COELHO "COISAS DE IRACEMA (2017)"
17. MATIAS TURKEE "FANTOCHE"
18. CINIKOJP
19. SUTIL "EXERCICIO SUTIL"
20. ALANA GENTIL "VOCE ME DEU AS JOIAS DE FAMíLIA E EU QUEBREI, AINDA BEM QUE ELAS ERAM FALSAS (FACACEGA)"
23. PARCEIROS DO ROLE
25. QUADRINHO ERRADINHO
26. CREDITOS

STANLEY MACHADO Pula-Catraka 2025

@ladoerrado_ /// stanley_machado

MODERN KiDZ
VOL. 1

gosto muito de vocês
mas gosto mais de mim

vocês não entendem
e não estou pedindo para entender

não precisam fazer nada apenas
me deixem em paz

prefiro morrer sem
arrependimentos
sentir amor de verdade
e não me basear em medo

não tenho lugar
e faço de qualquer lugar meu

invejam tudo que tenho
e eu trocaria tudo por mais
um tanto de ódio

só penso em como vou chegar
no topo dessa montanha
qual cor vou usar para pintar
o cabelo do meu desenho
de super herói
não gosto de cinza
prefiro verde neon

ser o que vocês querem ser não
me interessa muitozztv

senhores andam e senhoras
falam, mas o sincronismo em
cada bloco não nos faz chorar
ao longe. sim, te digo: já
rasgamos nossos sacramentos
sob os pés de quinze cavalos.
já decidimos cair dos céus. sim,
te digo: é preciso renegar o
ontem. é preciso ter o mesmo
desprezo e veemência que
fazem os vermes ao
descobrirem que só se
alimentam de passado. sim: é
preciso urrar com gosto nossas
solidões delirantes, e sim: é
preciso sentir na garganta,
rasgando o céu da boca, que os
regimentos não conseguem
nos dizer mais nada. é preciso
saber: todas as crianças
modernas perderam suas mães
tão cedo quanto tragicamente.
nascidas de olhos roxos e
dentes amarelos, todas as
crianças modernas aprenderam
a carregar espinhos em seus
bolsos. sim, suas sinfonias não
podem me assustar.

Alana Gentil &
Patrick O Sol

ANDROIDE MARCIANO Bebê Diabo 2025

CERTIFIED ZINE
MODERN KIDZ
É SÉRIO!
SUA VEZ!
PROBLEMAS?
something to think about
SALVE O PLANETA!
DNC EXPERIENCE AND BEYOND
EUREKA!
TO ADD NEW & WONDEROUS EXC
TO YOUR LIFE!
MODERN KIDZ
LADOERRADO
Modern KiDZ
Vol 00001
CULTURA
Cuidado com eles
AUGUST 1977

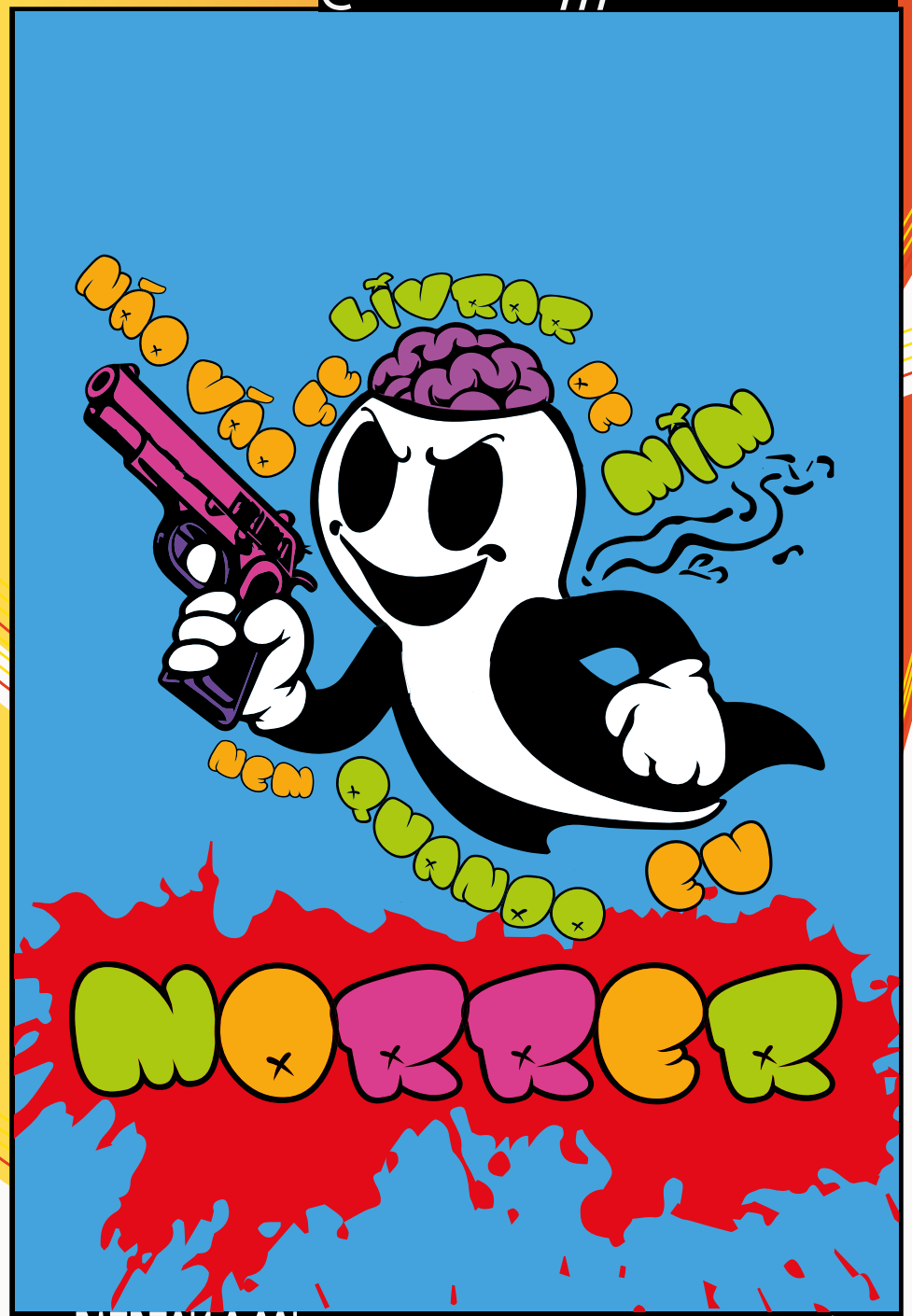

----------型に入るな----------

PATO EH O KRL

Viver embalado, dentro de um plástico e fazendo o papel de pato até ser comprado por uma ideia que não nos cabe. Não somos patolino, pato donald e nem somos patodavida.

Somos poeira que com qualquer sopro voamos e sumimos. Não nos dê rótulos, não tente empacotar nosso jeito! Como a história do patinho feio, a gente nunca se encaixou. **PATO É O C@R%LH#, A GENTE É CISNE.**

APOSTE AGORA

ESCOLHA SEU CAVALO (marque a bolinha)

- ○ Sandrão
- ○ Equinócio
- ○ CPF (Cavalo Pisa Fofo)
- ○ Juan
- ○ Pata rachada

PREENCHA SEUS DADOS:

NOME COMPLETO: _____

CPF: _____

NUMERO CARTÃO: _____

Nº CVV CARTÃO: _____

VALOR DA APOSTA: _____

Preencha esse volante corretamente com seus dados e a gente faz a aposta pra você!!

SOLARPUNK

coisas que eu odeio: falsos ídolos, cenoura, chocolate, gente branca, vida após a morte, lavar as mãos, o ladocerto, capitalismo, gente rica, virgínia fonseca, instagram, me sentir entediado, cinema sem m*conha, coroto de tutti-fruti, submissão principalmente a mim, a palavra *briefing*, destacar palavras em ingês com itálico, anuncios do youtube, sertanejo universitário, falta de consciência de classe, arcane, league of legends, mostarda, ansiedade, falta de fé, falta do ódio, roupas sem cor, a profissão influêncer, deus, diabo e o trabalho

mas eu gosto de **seres humanos**

PATRICK O SOL coisas que eu odeio 2025

RABISKO SPADINI Rabisko Crianças Punk 2025

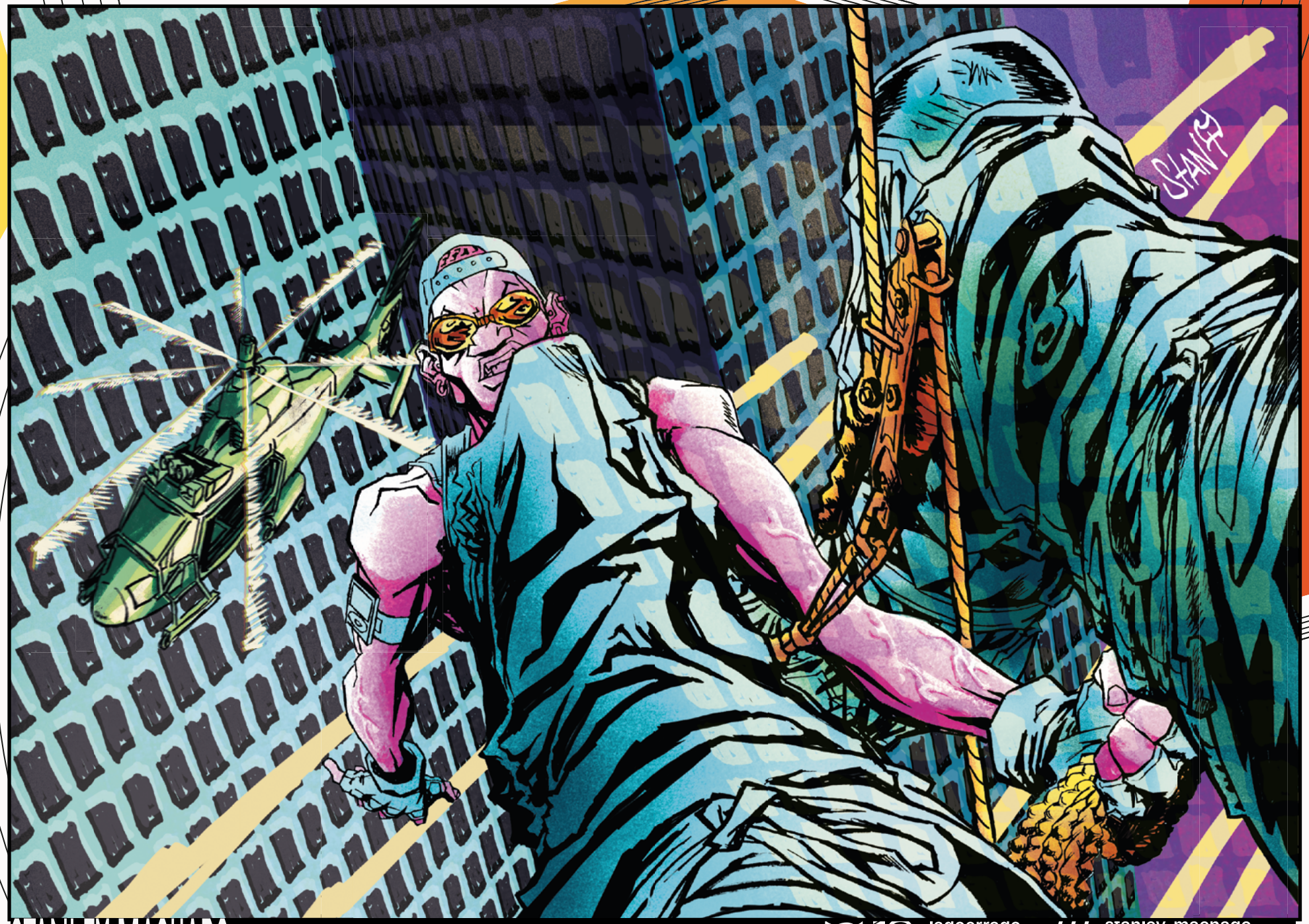

STANLEY MACHADO

CLIMBIG - SPORTIVE.RADICALIZATION.
AT.THE.POLICE.SURVEILLANCE.STATE

2025

@ ladoerrado_ /// stanley_machado

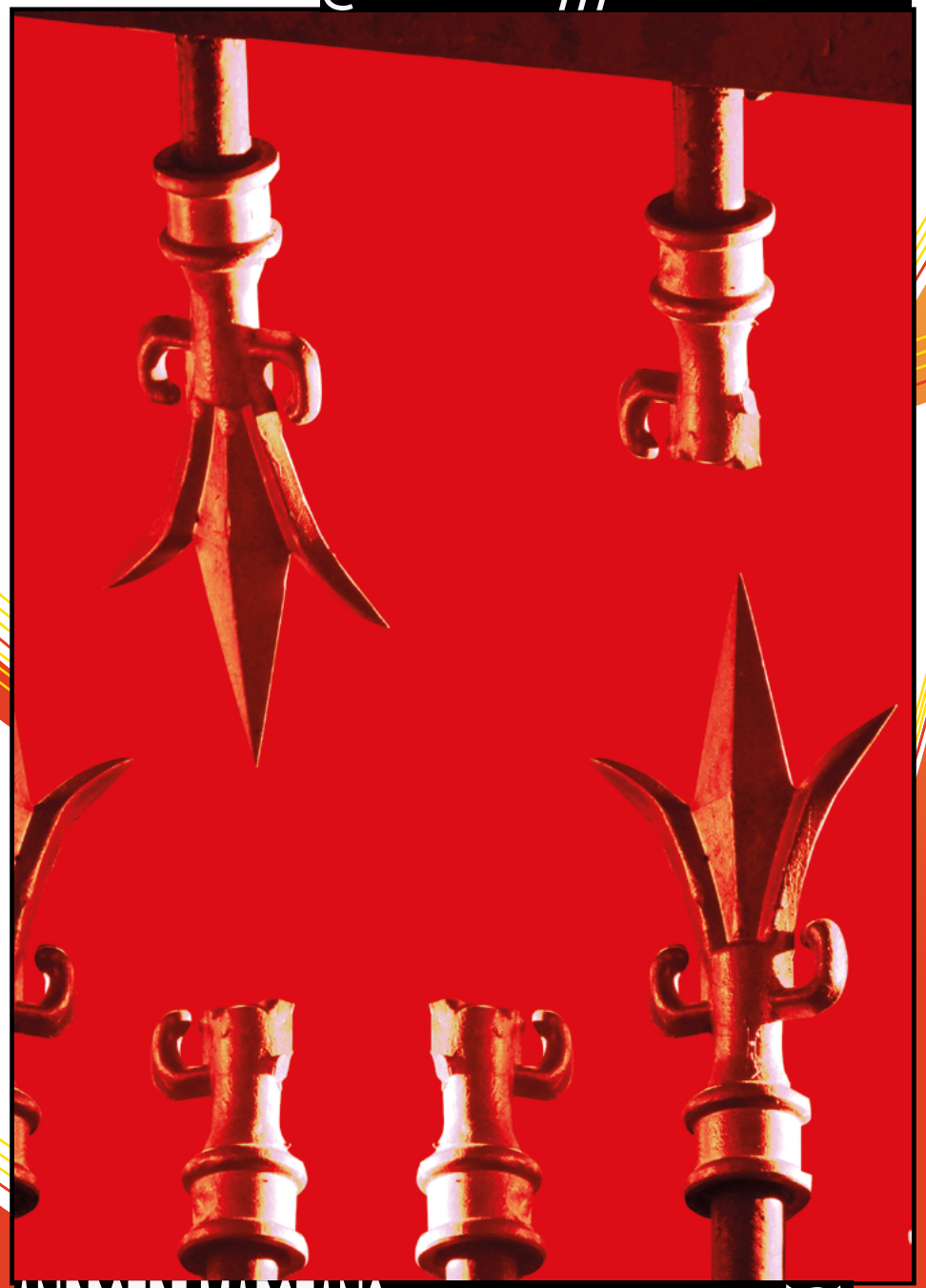

No dia em que *Iracema* enlouqueceu ela arrancou todo o seu cabelo. Iracema desprendeu fio por fio da cabeça e depois ordenou as 345.781 linhas orgânicas em fileiras que seguiam padrões decrescentes em relação ao tamanho e à tonalidade.

Dizem que *Iracema* é louca. Iracema não é louca.

Iracema apenas *esteve* louca.

Coisas de Iracema (2017)

Elke Coelho

@ladoerrado_ /// matiasturkee

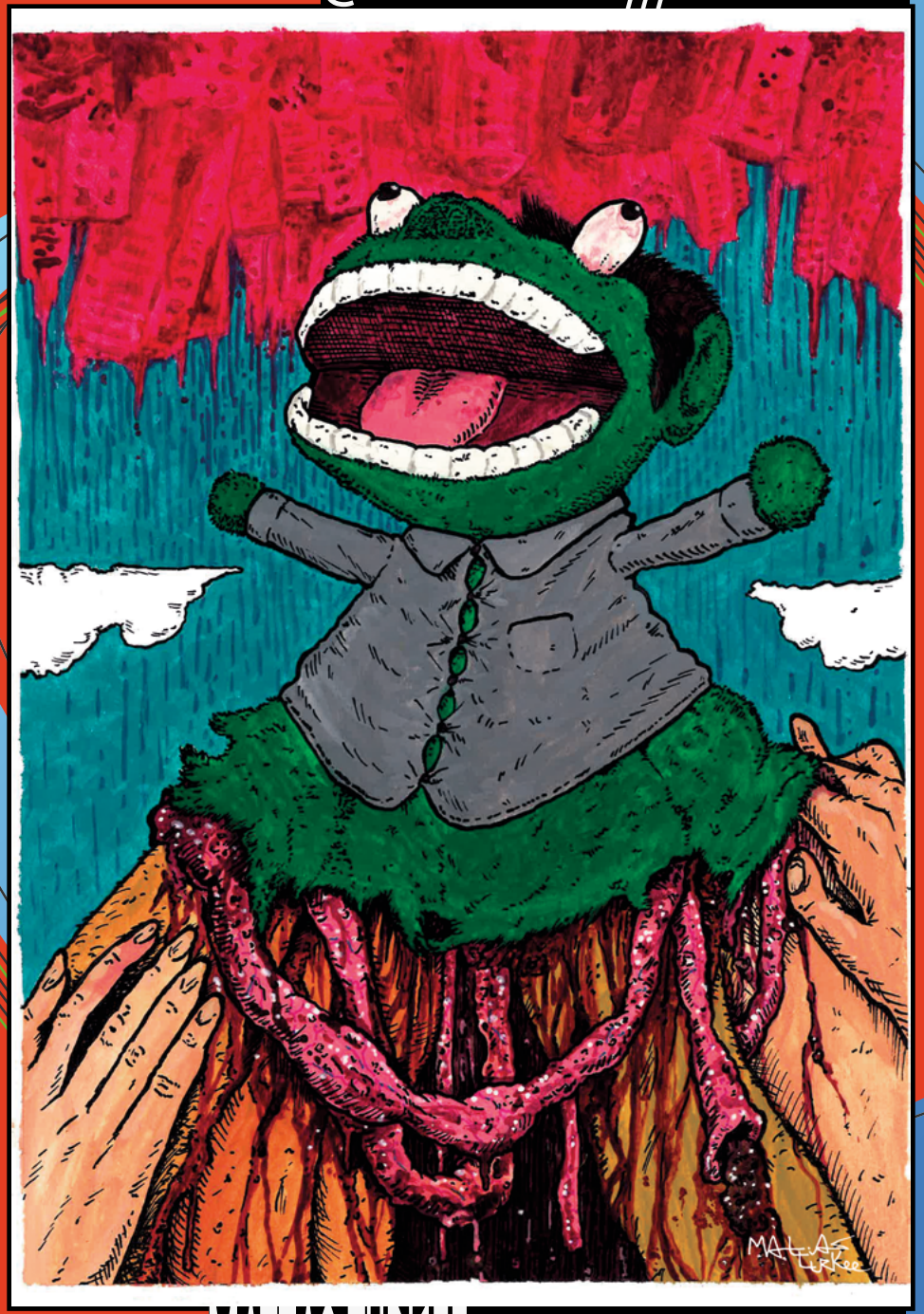

MATIAS TURKEE

Fantoche 2023

@ladoerrado_ /// cinikojp

CINIKOJP

@ ladoerrado_ /// @andasemfazerruido

SUTIL

Exercicio sutil

@ ladoerrado_ /// _____alanagentil__

ALANA GENTIL

você me deu as joias de família
e eu quebrei, ainda bem que
elas eram falsas (facacega)

2024

ALANA GENTIL

você me deu as joias de família e eu quebrei,
ainda bem que elas eram falsas (facacega)

2024

@ ladoerrado_ /// _____alanagentil__

PARCEIROS DO ROLÊ

FODEU BAR

@fodeu.raze

vive bem e se diverte
arte | bons drinks | comidinhas
- **Quart** e **Quin**: 18h às 23h
- **Sex** e **Sáb**: 18h às 0h

R. Borba gato, 1436
Do ladin do Zerão

FODEU BY RAZE

BUD'FIRE @budfire.on

@budfire.on

BUDFIRE

Redução de danos, arte, qualidade e inovação.
Desde 2018
Ateliê de Sopro de Vidro especializado em filtros e piteiras.

RAZE TATTOO

@razetattoo

RAZE TATTOO

Estúdio de tatuagem e piercing

Rua Amapá, 1120

CE QUE CE FALA

@cequecefala

SATOSHI BRECHO

@satoshigangue

moda circular

av. rio de janeiro 211 - sala 29, segundo andar

SATOSHI

QUER SER NOSSO PARCEIRO TAMBEM?

Agradecemos a todos que nos ajudaram a fazer isso ser possivel, nada disso teria sido feito sem a ajuda de cada membro do coletivo e dos nossos parceiros de rolê

Se tu curtiu o nosso corre e gostaria de fortalecer, estamos abertos à colaborações!

Contato: @ladoerrado_

QUADRINHO

ERRADINHO ☭
por Stanley Machado

CRÉDITOS

Agradecemos aos artistas que colaboraram com a produção da Zine e nos concederam parte de sua inspiração. Obrigado, JP, Matias, Rabisko Spadini, Sutil e nossa professora Elke Coelho. Um salve também para o Jão, Bruxô, Fer Stein, Debs, Céu, Ângelo, Gui, Abreu, Palla, Vine, Italo, Cris e todos os bons amigos e companheiros que ofereceram seu apoio e presença.

LADO ERRADO ☭ Modern Kidz

Idealização do projeto
Alana Gentil
Patrick O Sol

Editoração
Coração
deviousOctopod

Produção de arte
Alana Gentil
Androide Marciano
Coração
Demil
Patrick O Sol
Stanley Machado

LADO ERRADO nº 1: Modern Kidz **Janeiro de 2026.** Londrina, Paraná, Brasil.

ATÉ MAIS...

LADO ERRADO

É divertido aprontar, fazer o que é proibido; Pedra no telhado, brincadeira de bandido
Espingarda de madeira, mocinho e os bandido; Vida louca desde cedo atrás dos
inimigos; O mais folgado da rua, tipo mais aloprado; Jeitinho de marrento, carinha de
folgado; Eu odiava escola, classe ou centro de ensino; Dá meu chumbinho, dá meu;
brinquedo de matar menino; Muitas vezes minha mãe me chamou de capeta; Eu sou;
o tipo de cara que não vive sem treta; De tanto de escutar o nome, por ele eu atendo
Na madruga' é nós de novo, puro veneno

Pacificadores

Em parceria com:
RAZE TATTOO
EVDEM BY RAZE
SATOSHI
BLUD FIRE